

SKLYPO TVARKYMO IR NAUDOJIMO REŽIMO  
BRĖŽINYS M 1:1000

Situacijos planas

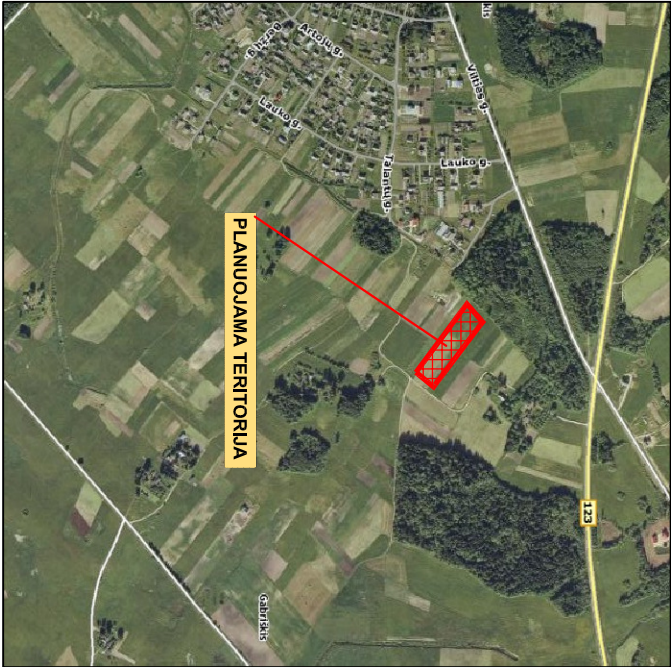

SUTARTINIAI ŽENKLAI

Tertorijos tvarkymo ir naudojimo režimo šablonas

Užstatymo reglamentai:

1	2
3	4

- 1 - žemės sklypo naudojimo būdas ir pobūdis,
- 2 - leistinas statinių aukštis (m),
- 3 - leistinas žemės sklypo užstatymo tankumas,
- 4 - leistinas žemės sklypo užstatymo intensyvumas.

Sklypo numerio (pagal eksplikaciją) ir jo ploto žymėjimas

n
m

n - sklypo numeris pagal eksplikaciją,  
m - sklypo plotas (kv.m)

- Gyvenamosios teritorijos (G)
- Detaliojo plano galiojimo ribos
- Esamos sklypų ribos
- Projektuojamos sklypų ribos
- Naikinamos sklypų ribos
- Statybos riba
- Įvažiavimas - išvažiavimas, eismo kryptys
- Statonų, statinių zona
- Servituoto ribos (zona)

Organizatorius: Vaiva Stelionienė, Laukupio g. 2B, Rokiškis				DETALIOJO PLANO (REG.NR. 000733000487) KEITIMO DETALUSIS PLANAS			
Rengėjas							
Atestato Nr.	Pareigos	Vardas, pavardė	Parašas	Brėžinys: Sklypo tvarkymo ir naudojimo režimo brėžinys			
6588	PV	Nauris Munkas					
Biržai-2011 m.				Mastelis	Stadija	Lapas	Lapų sk.
				M 1 : 1000	DP	1	1

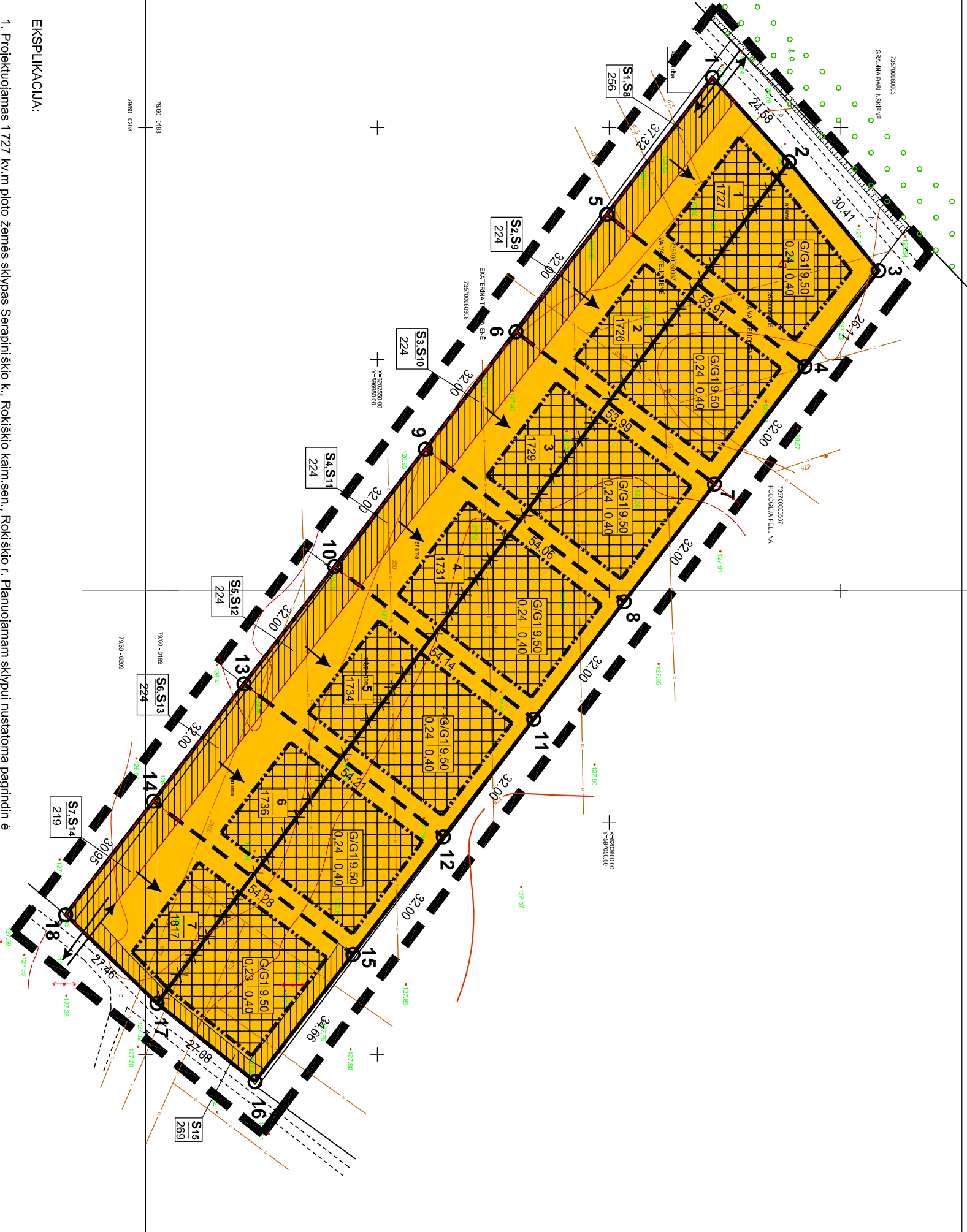

EKSPLIKACIJA:

1. Projektuojamas 1727 kv.m ploto žemės sklypas Serapini ško k., Rokiško kaim.sen., Rokiško r. Planuojamam sklypui nustatoma pagrindinė žemės naudojimo paskirtis - kitos paskirties žemė, naudojimo būdas - gyvenamosios teritorijos (G), naudojimo pobūdis - vienbutių ir dvibūčių gyvenamųjų pastatų statybos (G1).
2. Projektuojamas 1726 kv.m ploto žemės sklypas Serapini ško k., Rokiško kaim.sen., Rokiško r. Planuojamam sklypui nustatoma pagrindinė žemės naudojimo paskirtis - kitos paskirties žemė, naudojimo būdas - gyvenamosios teritorijos (G), naudojimo pobūdis - vienbutių ir dvibūčių gyvenamųjų pastatų statybos (G1).
3. Projektuojamas 1729 kv.m ploto žemės sklypas Serapini ško k., Rokiško kaim.sen., Rokiško r. Planuojamam sklypui nustatoma pagrindinė žemės naudojimo paskirtis - kitos paskirties žemė, naudojimo būdas - gyvenamosios teritorijos (G), naudojimo pobūdis - vienbutių ir dvibūčių gyvenamųjų pastatų statybos (G1).
4. Projektuojamas 1731 kv.m ploto žemės sklypas Serapini ško k., Rokiško kaim.sen., Rokiško r. Planuojamam sklypui nustatoma pagrindinė žemės naudojimo paskirtis - kitos paskirties žemė, naudojimo būdas - gyvenamosios teritorijos (G), naudojimo pobūdis - vienbutių ir dvibūčių gyvenamųjų pastatų statybos (G1).
5. Projektuojamas 1734 kv.m ploto žemės sklypas Serapini ško k., Rokiško kaim.sen., Rokiško r. Planuojamam sklypui nustatoma pagrindinė žemės naudojimo paskirtis - kitos paskirties žemė, naudojimo būdas - gyvenamosios teritorijos (G), naudojimo pobūdis - vienbutių ir dvibūčių gyvenamųjų pastatų statybos (G1).
6. Projektuojamas 1736 kv.m ploto žemės sklypas Serapini ško k., Rokiško kaim.sen., Rokiško r. Planuojamam sklypui nustatoma pagrindinė žemės naudojimo paskirtis - kitos paskirties žemė, naudojimo būdas - gyvenamosios teritorijos (G), naudojimo pobūdis - vienbutių ir dvibūčių gyvenamųjų pastatų statybos (G1).
7. Projektuojamas 1817 kv.m ploto žemės sklypas Serapini ško k., Rokiško kaim.sen., Rokiško r. Planuojamam sklypui nustatoma pagrindinė žemės naudojimo paskirtis - kitos paskirties žemė, naudojimo būdas - gyvenamosios teritorijos (G), naudojimo pobūdis - vienbutių ir dvibūčių gyvenamųjų pastatų statybos (G1).